

ABIOVE – Associação Brasileira das Indústrias de Óleos Vegetais

Produção Sustentável de Soja

Fabio Trigueirinho – Secretário

31 de outubro 2007

**Oficina sobre Licenciamento Ambiental
e Regularização Fundiária**

The Amazon Rain Forest

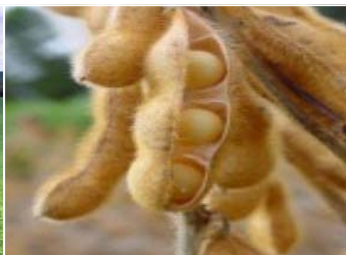

→ Ações de Sustentabilidade no Agronegócio Soja no Brasil



O Agronegócio Soja no Brasil

→ Ações de Sustentabilidade

- **Moratória da Soja no Bioma Amazônia**
- **Mesa Redonda da Soja Responsável - RTRS**
- **Instituto ARES**
- **Pacto Nacional pela Erradicação do Trabalho Escravo**
- **Pacto Ambiental – Mato Grosso**
- **Ação Verde – Mato Grosso**





→ **Moratória da Soja no
Bioma Amazônia**



Moratória da Soja no Bioma Amazônia

→ O que é

- **ABIOVE (Associação Brasileira da Indústria de Óleos Vegetais) e ANEC (Associação Nacional dos Exportadores de Cereais), juntamente com suas respectivas associadas, se comprometeram a não comercializar a soja produzida em áreas do Bioma Amazônia, desmatadas após a data de 24 de julho de 2006. Este compromisso terá duração de 2 anos**
- **Além disso, na declaração da Moratória, o setor reiterou seu repúdio ao uso do trabalho análogo ao escravo**

Moratória da Soja no Bioma Amazônia

→ Objetivos

- Desenvolver uma estrutura de governança para produção responsável de soja no Bioma Amazônia, desestimulando o desmatamento e conciliando o desenvolvimento econômico e a conservação socioambiental
- Atender à preocupação crescente dos clientes em relação à conservação da Floresta Amazônica

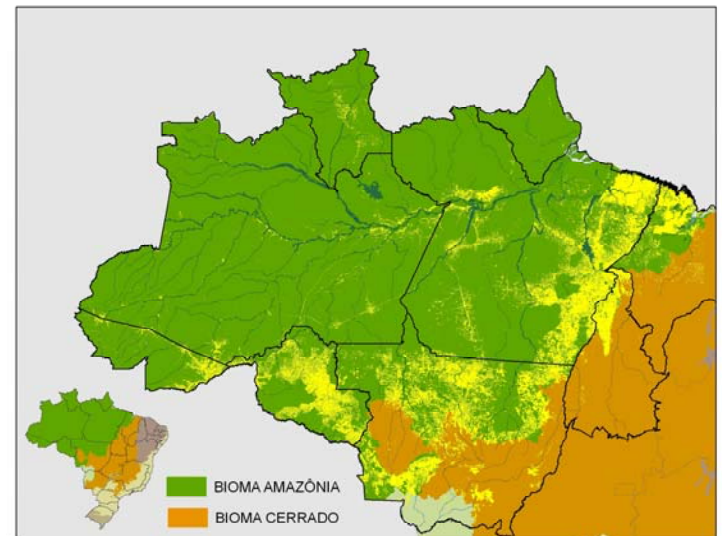

Source: IBGE

Moratória da Soja no Bioma Amazônia

➔ GTS - Grupo de Trabalho da Soja

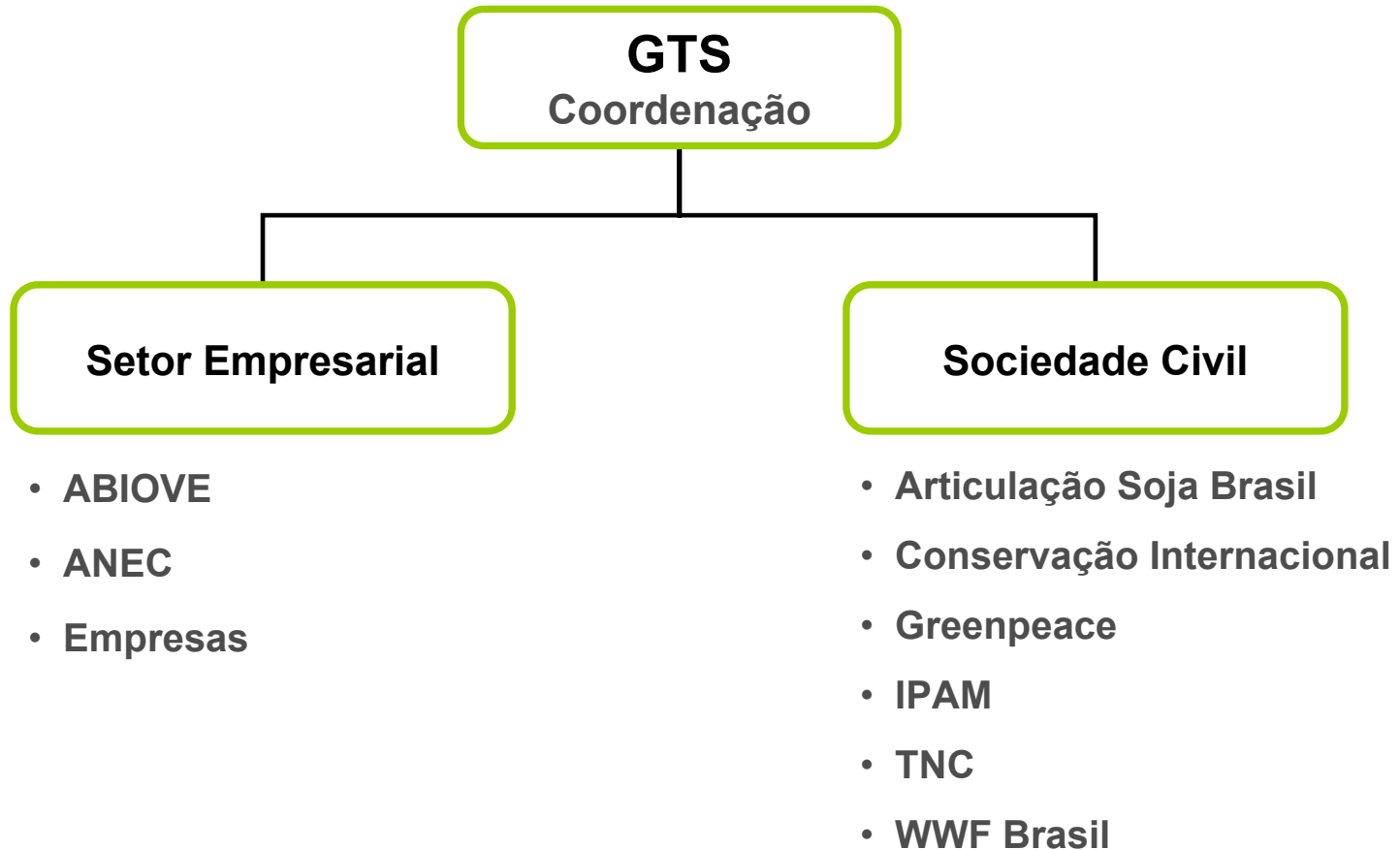

Moratória da Soja no Bioma Amazônia

➔ GTS - Grupo de Trabalho da Soja



Moratória da Soja no Bioma Amazônia

→ Subgrupo de Mapeamento & Monitoramento

Principais atribuições

- **Escolha dos instrumentos de mapeamento e monitoramento para identificação dos limites do bioma e das áreas de desmatamento feitos após o anúncio da Moratória**
- **Definição da pesquisa de campo para avaliar o uso da terra nas áreas desflorestadas detectadas por imagens de satélites**

Moratória da Soja no Bioma Amazônia

→ Subgrupo de Mapeamento & Monitoramento

Modelo operacional

- **Mapeamento da situação em agosto de 2006, primeira informação oficial após a declaração da Moratória**
- **Identificação das áreas desmatadas a partir de agosto de 2006.**
- **Monitoramento do uso das terras nessas áreas desmatadas**
- **Monitoramento do recebimento da soja para impedir a compra de soja oriunda de áreas desmatadas na vigência da moratória.**

Moratória da Soja no Bioma Amazônia

→ Mapeamento & Monitoramento

- O INPE disponibilizou o mapeamento de agosto de 2006 (T0) e imagens do DETER em T1 para identificação das áreas desflorestadas. No MT será utilizado o SAD-Imazon
- O SAD identificou aproximadamente 12 mil novas áreas desflorestadas (T1) no Mato Grosso. Apenas 300 áreas foram maiores de 100 hectares

Categoria	100 Ha	50 Ha	25 Ha	10 Ha	Total
Polígonos	302	834	1.962	5.981	~ 12.000

Identificação das áreas desmatadas

→ Mapeamento & Monitoramento

O GTS decidiu monitorar os desmatamentos no Bioma Amazônia pós moratória que:

1. Estejam localizados nas áreas prioritárias definidas pelo GTS e não estejam dentro de áreas protegidas
2. Sejam superiores a 100 Ha (com possibilidade de estudo piloto para áreas < 100 Ha)
3. Estejam em municípios que plantem mais de 5.000 Ha de soja no MT (99% da produção). Será fixado um parâmetro para os demais estados

Obs.: Serão avaliados dados de declividade dos terrenos e da dinâmica do desmate

Identificação dos polígonos e usos

→ Mapeamento & Monitoramento

- Cada polígono receberá um código específico
- O monitoramento do uso do solo será feito pela empresa Globalsat por meio do monitoramento por satélite e visitas de campo
- Identificação dos proprietários
 - Serão utilizados dados do SLAPR
 - Dados informais, sujeitos a confirmação legal
 - É necessário acelerar o processo de cadastramento dos proprietários no SLAPR com o objetivo de alcançar a meta de 100% em 2010

Processo de monitoramento

→ Mapeamento & Monitoramento

Ponto de partida – lista das áreas que foram desflorestadas pós moratória e nas quais foram plantadas com soja

Conteúdo:

- Nome do produtor responsável pelo plantio e do proprietário da área
- CPF do produtor e do proprietário
- Nome da fazenda
- Município e estado
- ID geográfico – código que identifica o polígono

A lista será confidencial

Originação direta dos produtores

→ Mapeamento & Monitoramento

- Definição: é a soja comprada diretamente dos produtores
- Contratos de compra: contêm cláusula de que a soja entregue não foi produzida em áreas abertas após julho de 2006
- Verificação no recebimento: não será descarregada/recebida a soja cujos dados da nota fiscal indiquem que o produto é originário de área desflorestada após o anúncio da moratória
- Auditoria externa: verificará se alguma área que conste na lista descarregou soja nos armazéns dos compradores

Originação do mercado secundário

→ Mapeamento & Monitoramento

- Definição: é a soja adquirida de comerciantes ou cooperativas
- Contratos de compra: contêm cláusula de que a soja entregue não foi produzida em área aberta após julho de 2006
- Declaração do fornecedor: será exigida uma declaração do comerciante/cooperativa sob as penas da lei de que o produto não foi produzido em áreas abertas após julho de 2006
- Auditoria externa: verificará se os fornecedores apresentaram a declaração

Vulnerabilidade do sistema de monitoramento

As indústrias e tradings não têm poder de polícia. Envidarão os seus melhores esforços, mas não há sistema perfeito para controle da movimentação física de commodities.

Moratória da Soja no Bioma Amazônia

→ Subgrupo de Relações Institucionais

Principais atribuições

- **Aproximar o Grupo de Trabalho da Soja (GTS) do Governo, com o objetivo de aprimorar as políticas de desenvolvimento sustentável**
- **Estimular o aperfeiçoamento da legislação para melhorar os mecanismos de comando e controle (fiscalização e penalização)**
- **Estimular o desenvolvimento de um plano estratégico para o Bioma Amazônia que gere emprego e renda para os mais de 20 milhões de habitantes daquela região, conservando ecossistemas de alto valor**
- **Cobrar instrumentos de governança, tais como mapas, cadastro das propriedades rurais e fiscalização**

Moratória da Soja no Bioma Amazônia

→ Prioridades

- **Agilização da:**
 - **Implementação do Sistema de Licenciamento Ambiental da Propriedade Rural (SLAPR) pelos Estados**
 - **Programa de Regularização Fundiária**
 - **Cadastramento das Propriedades Rurais**
 - **Zoneamento Ecológico-Econômico**



Obrigado

Maiores Informações no site:

www.abiove.com.br